

LEGENDA

DIVISIONE TERRITORIALE

- Villafranca Padovana
- Taggi di Sopra
- Taggi di Sotto
- Ronchi di Campanile

PERCORSI CICLO-PEDONALI E PEDONALI

Villafranca Padovana:

- A pista ciclabile di Via Roma
- B1 percorso pedonale di Via Roma
- B2 pista ciclabile di Via V. Emanuele e Via Villaranza
- B3 percorso pedonale di Viale Rimembranza e laterali
- B4 percorso pedonale di Via Giacomo Matteotti e laterali
- B5 percorso pedonale di Via Madonna e laterali
- M pista ciclabile di Via Piazzola
- N pista ciclabile di Via Gomiero e Via Eugenio Montale
- N1 percorso pedonale di Via Antonio Fogazzaro e laterali

Taggi di Sopra:

- C pista ciclabile di Via degli Alpini
- C1 percorso pedonale di Via Firenze
- C2 percorso pedonale di Via Basso Taggi di Sopra e laterali
- C3 percorso pedonale di Via dell'Artigianato

Taggi di Sotto:

- D pista ciclabile di Via Firenze e Via Balla
- D1 percorso pedonale di Via Luison e laterali
- E pista ciclabile di Via Pontecalto
- E1 percorso pedonale di Via Firenze e Via Ponterotto
- E2 percorso pedonale di Via Pontecalto e laterali

Ronchi di Campanile:

- F pista ciclabile di Via Francesco Baracca
- L1 percorso pedonale di Via Lissaro - Via Mestrino e laterali
- L2 percorso pedonale di Via Don G. Cortese
- G pista ciclabile di Via Mestrino
- B1 percorso pedonale di Viale delle Industrie
- H pista ciclabile di Via Caduti sul Lavoro
- H1 percorso pedonale di 11 Settembre e Via Minatori di Marcinelle
- I pista ciclabile di Via Luissaro e Via Salvo D'Acquisto
- L pista ciclabile di Via Ronchi

EDIFICI DI PROPRIETA' COMUNALE E DI INTERESSE PUBBLICO

- individuazione edifici di proprietà comunale e di interesse pubblico

Amministrazione pubblica

14

Istruzione

- 2 3 4 5
- 6 7 8 9
- 10 11 12 14
- 15 16

Palestre Comunali ed Impianti sportivi

- 17 18 19 20
- 21 22 23 24 25

Servizi culturali e sociali

- 26 26a 27a 27b
- 28 29 30

Strutture di controllo del territorio

- 31a 31b

Sanità

- 32 33 34

Stazioni ferroviarie

- 35

Luoghi di culto

- 36 37 38 39
- 40 41 42 43
- 44 45 46 47
- 48 49

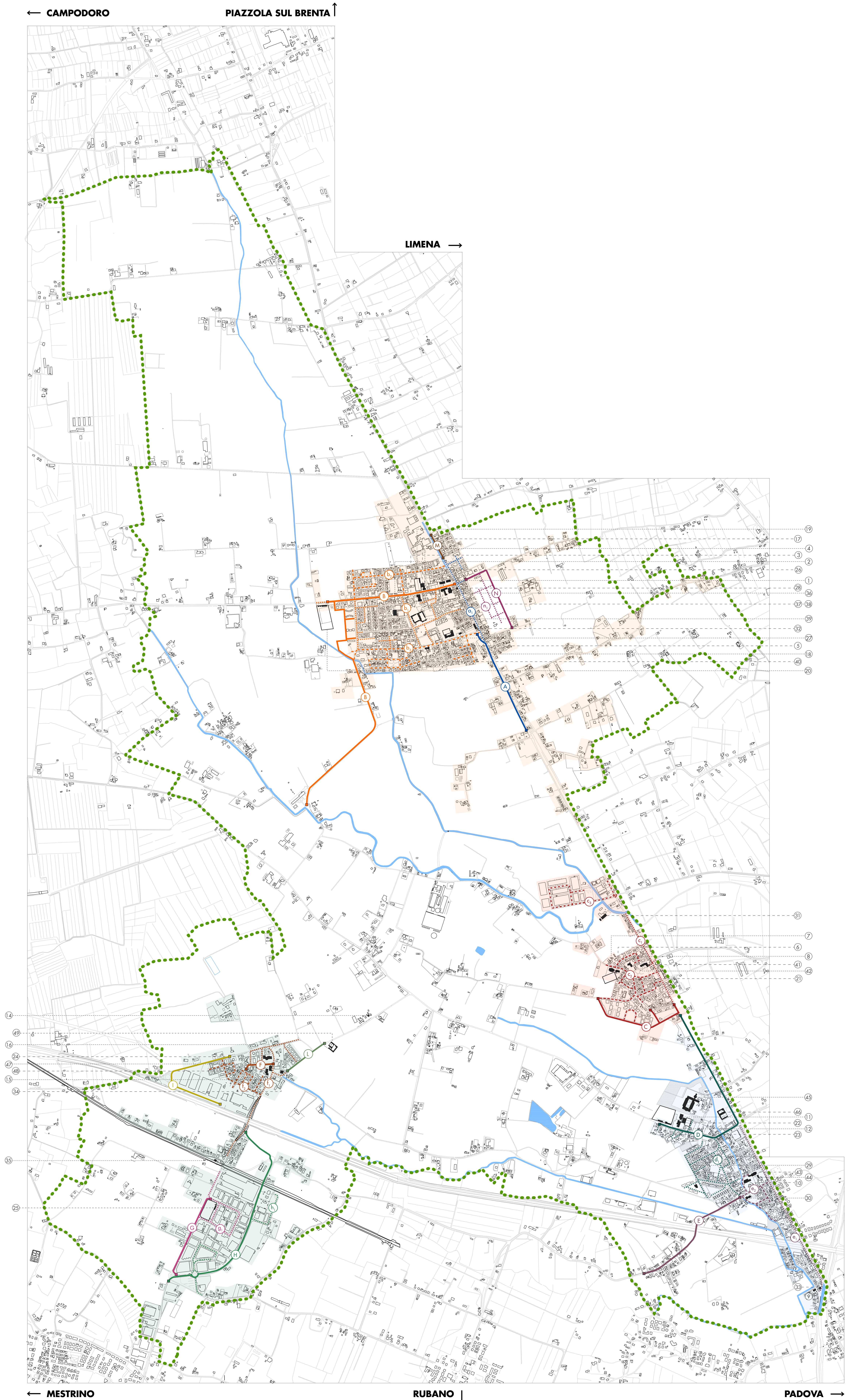

STUDIO ARCHITETTURA e Ambiente
Arch. Alessandro PATRON
 Via Antoniana 212/A
 35011 - Camposilvano (PD)
 Tel. 049 5559988
 E-mail: arch.patron@gmail.com

PEBA
 Piano
 Eliminazione
 Barriere
 Architettoniche

COMMITTENTE **Comune di Villafranca Padovana (PD)**
 Piazza Marconi, 6 - 35010 Villafranca Padovana (PD)

Tav. 2 INDIVIDUAZIONE DEI PERCORSI CICLO-PEDONALI NEL TERRITORIO COMUNALE DI VILLAFRANCA PADOVANA

Genio 2019
 09/19/2019

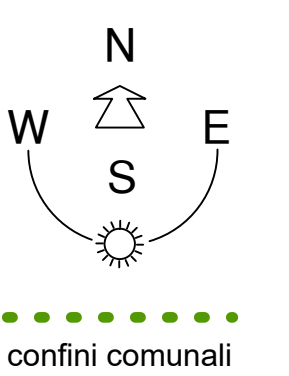

confini comunali